

FOND DE PLAN

- Limite communale
- - - Périmètre d'agglomération en vigueur
- Bâti existant
- Cours d'eau pérenne
- - - Cours d'eau intermittent
- Cours d'eau souterrain
- Bois
- Courbe de niveau

DESTINATION DES SOLS

- Zone d'intérêt public
- Zone d'habitat
- Zone de verdure / zone non-aedificandi
- Zone destinée aux activités économiques

ACTIVITÉ / FONCTION DU BÂTI

ÉQUIPEMENTS COLLECTIFS ACCESSIBLES À LA POPULATION :

- Fourniture de service (école, église, ...)
- Autre équipement collectif (plaine de jeux, espace vert, cimetière, ...)
- Parking supérieur à 10 places
- ★ Monument commémoratif

ÉQUIPEMENTS COLLECTIFS INACCESSIBLES À LA POPULATION :

- Service d'incendie, château d'eau, dépôt Ponts & Chaussées, ...

ACTIVITÉS ÉCONOMIQUES :

- Commerce / service et petite activité artisanale
- Bâtiment d'exploitation agricole / Siège d'exploitation
- Hôtel, restaurant, café
- Entrepôt, Hangar commercial et industriel
- Immeuble de bureaux

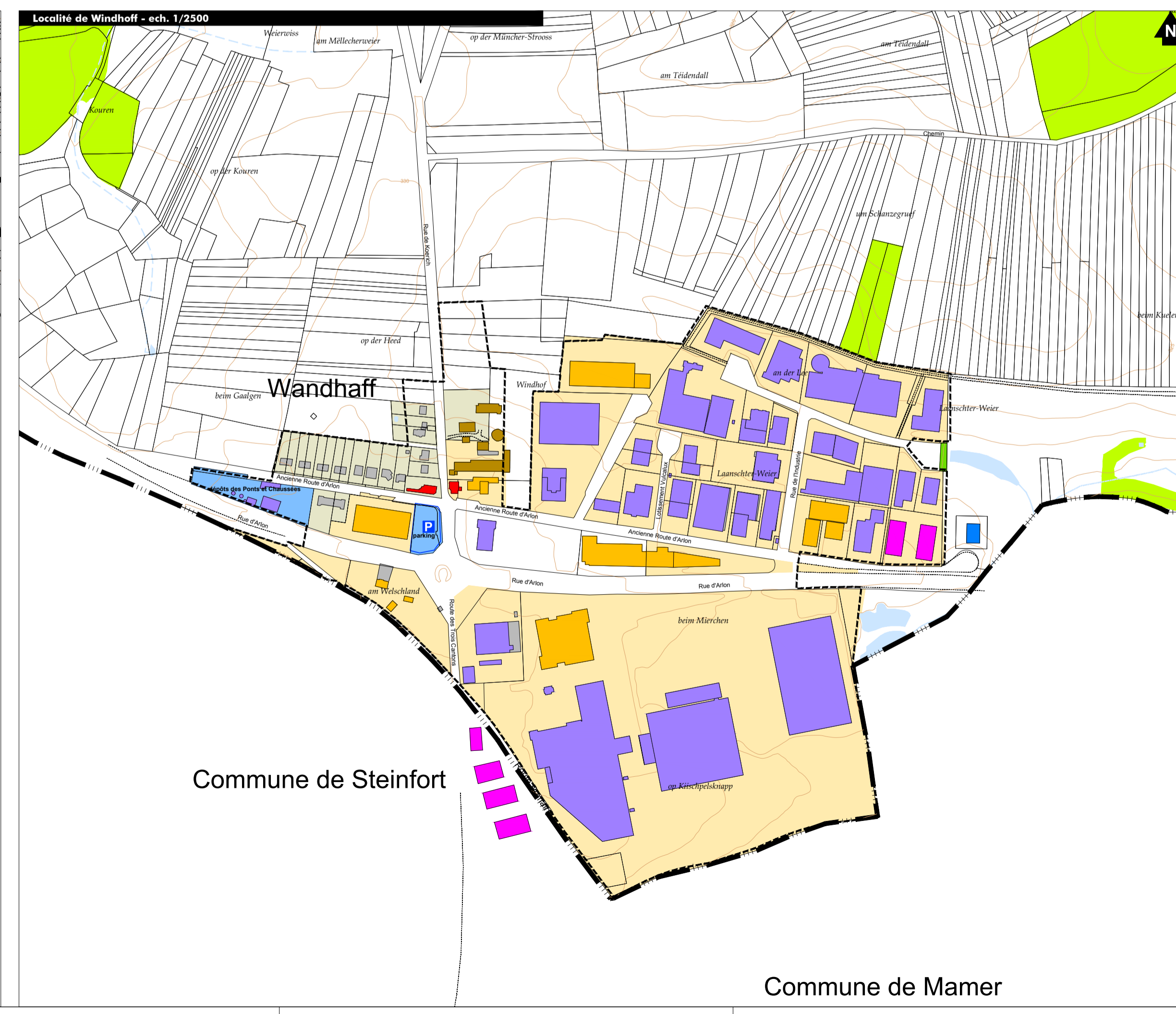
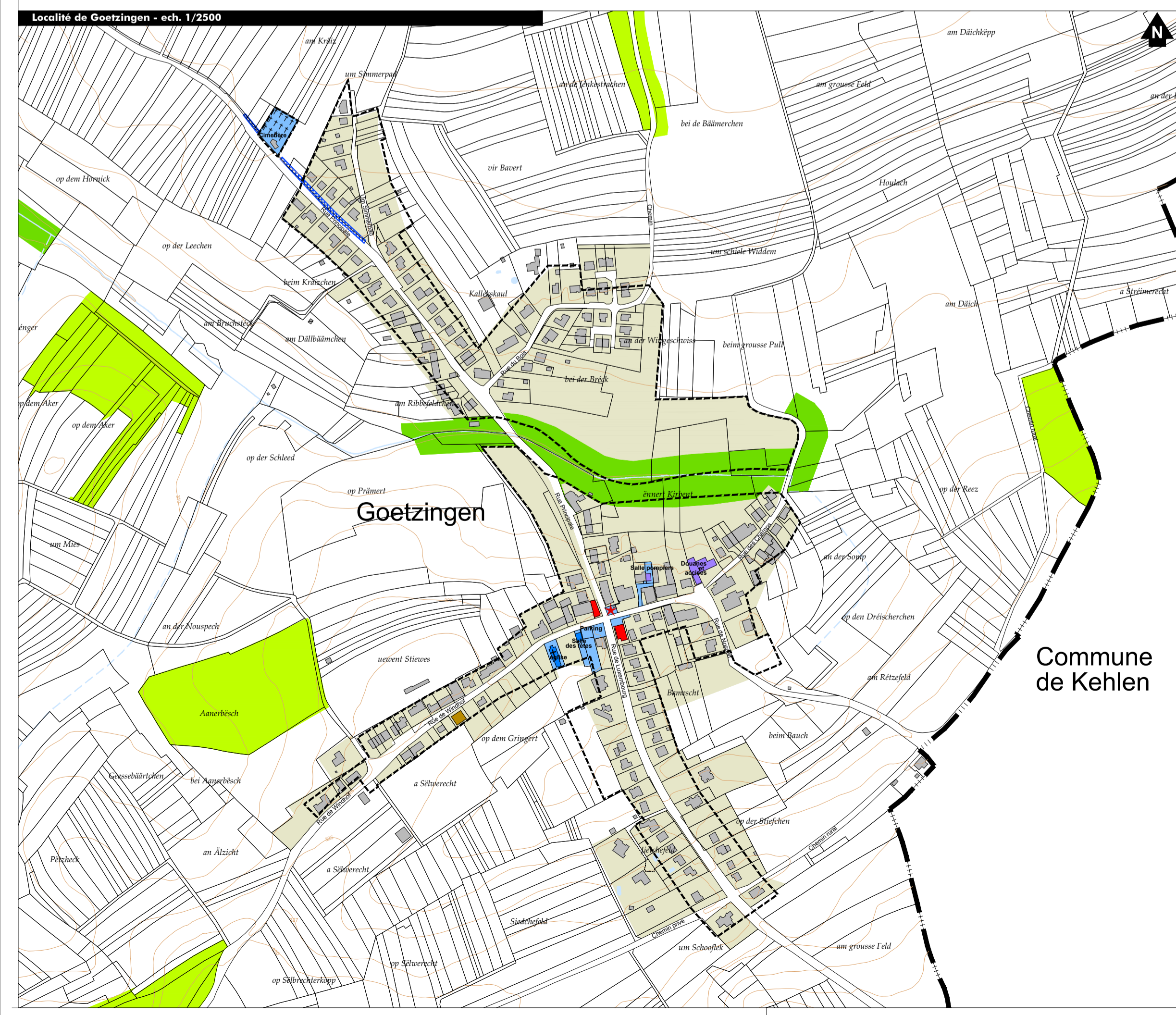

Fond de plan :
 © droits réservés à l'Etat du Grand-Duché de Luxembourg [copie et reproduction interdites]
 PCN : origine cadastre (2019)
 BD 4-TC : origine cadastre (2016)
 OBS : origine ministère du développement durable et des infrastructures (2002)

MAÎTRE D'OUVRAGE:
ADMINISTRATION COMMUNALE DE KOERICH

PROJET:
PLAN D'AMENAGEMENT GENERAL

OBJET:
étude préparatoire
STRUCTURE URBAINE : FONCTIONS URBAINES

| IND. | DATE | DESSINE | | CONTROLE | | VALIDE | |
|------|------|----------|------|----------|------|----------|------|
| | | INITIALE | VISA | INITIALE | VISA | INITIALE | VISA |
| E | | | | | | | |
| D | | | | | | | |
| C | | | | | | | |
| B | | | | | | | |
| A | | | | | | | |

| | ÉCHELLE | N° PROJET | N° PLAN | INDICE | | | |
|---|----------|-----------|---------|--------|---------------|----|---|
| / | 18.12.18 | GxFO | FxM | CxP | 1/5000E06966B | 07 | / |

TR ENGINEERING
 ingénieurs-conseils

Tel. : (+352) 49 00 65 1
 e-mail: tr-engineering.lu
 86-88, rue de l'Égalité
 BP 1034
 L-1010 Luxembourg

ESPACE & PAYSAGES
 ESACE & PAYSAGES
 14, rue de la Gare
 L-1010 Luxembourg